

# L'ORTO DEI CINQUE SENSI

**Un orto-giardino sensoriale per la Scuola Materna  
di Rebbio**



- ❖ La **Scuola Materna di Rebbio** è un'istituzione educativa di ispirazione cristiana in cui **la centralità della persona** costituisce regola primaria e riferimento ineludibile per la prassi educativa. La scuola ha come finalità quella di educare i **bambini dai 3 ai 6 anni** ed è composta di tre sezioni eterogenee.
- ❖ La **Cooperativa Sociale Il Seme**, fondata nel 1987 e con sede a Como Rebbio, promuove e realizza inserimenti lavorativi di persone in stato di svantaggio. Il Seme realizza anche progetti didattici nell'ambito del verde e dell'**agricoltura sociale**, in partnership con numerosi istituti scolastici del territorio.

## **I promotori**

---



Il progetto prevede la realizzazione di un **orto didattico** all'interno della scuola materna di Rebbio con l'obiettivo di:

- ❖ Stimolare e sviluppare le **percezioni sensoriali** dei bambini, mentre giocano e si prendono cura delle piante.
- ❖ Stimolare i bambini a **conoscere, amare e rispettare l'ambiente naturale** attraverso la curiosità, lo stimolo, l'esplorazione e il gusto della scoperta .

# L'idea

---

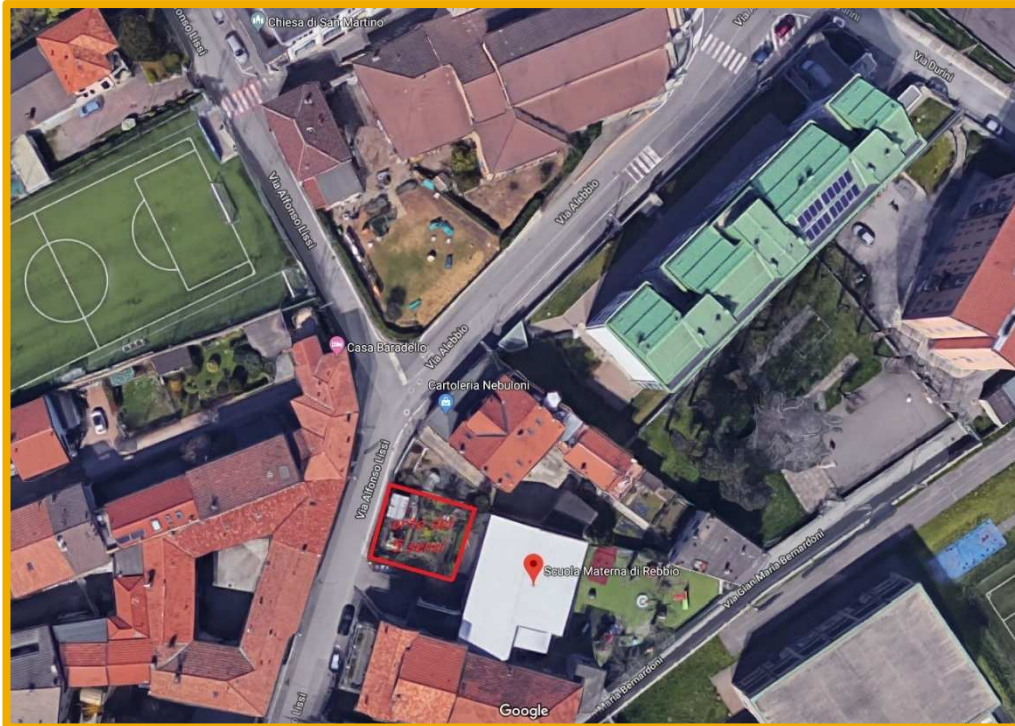

Vista area



L'area attualmente



L'area attualmente

# L'area di interesse

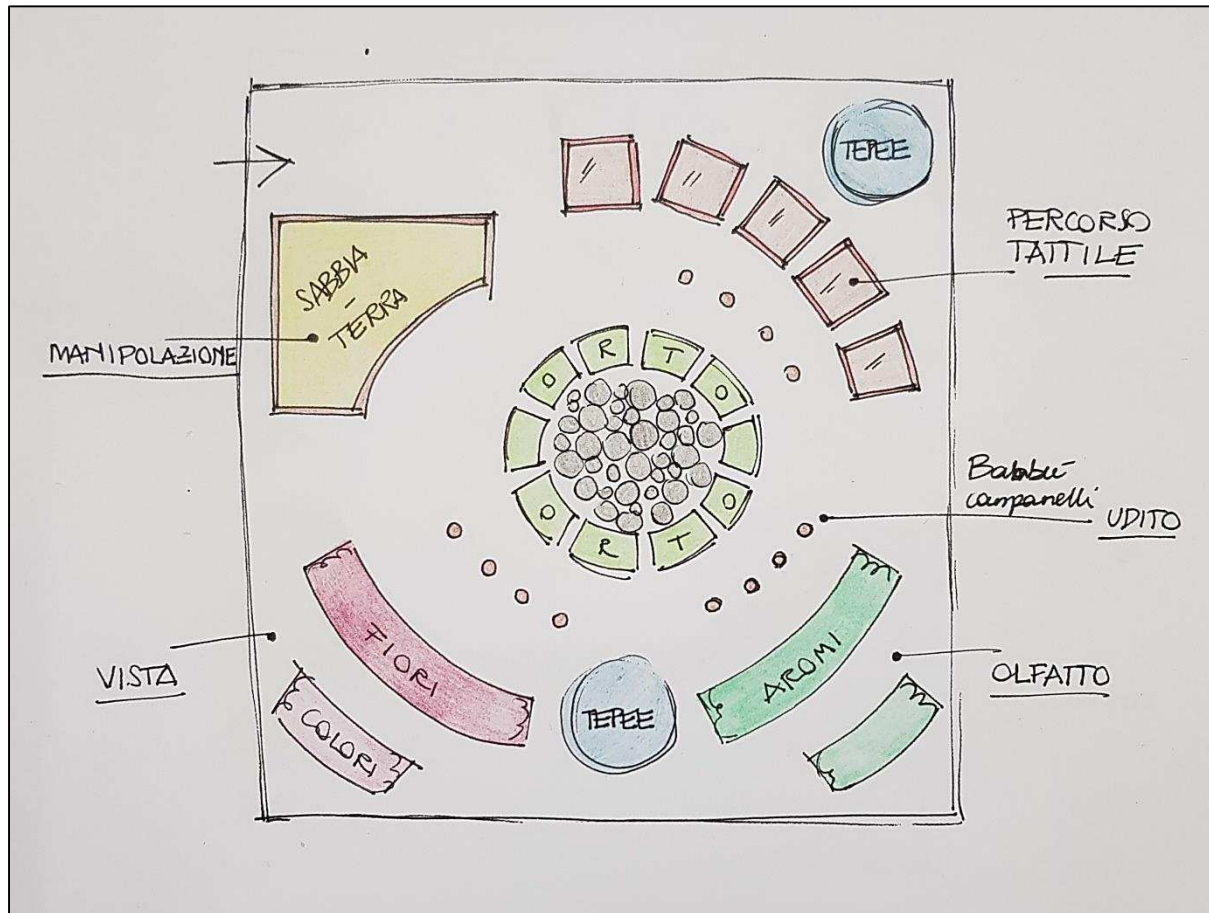

# La riqualificazione dell'area



Percorso tattile



Percorso uditivo



Percorso olfattivo



Percorso visivo



Percorso del gusto

# I percorsi didattici

---

- ❖ **Incontri con le insegnanti** propedeutici alla preparazione dell'orto
- ❖ **Semina** in classe di piccole piantine da trapiantare
- ❖ Creazione **spaventapasseri** per l'orto
- ❖ Creazione **oggetti sonori** da attaccare ai bambù
- ❖ **Raccolta** di foglie secche, pigne, sassolini per il percorso tattile

# Attività didattiche

---

- ❖ Genitori e **Famiglie**
- ❖ **Parrocchia** e oratorio
- ❖ Rete delle **scuole** di Rebbio
  
- ❖ L'orto sarà inoltre **a disposizione dell'intero quartiere** grazie ad iniziative ed eventi come la festa di quartiere.

## **Il coinvolgimento della comunità**

---





C'è una sintonia di **valori**:

- ❖ Perché condividiamo l'attenzione verso la **comunità** e crediamo nella qualità delle relazioni
- ❖ Perché promuoviamo una cultura basata sul rispetto della natura e sulla **sostenibilità ambientale**

**Perché sostenere il  
progetto?**

---

- ❖ **Predisposizione** dell'area: € 3.660,00
  - ❖ **Allestimento** orto circolare: € 3.020,00
  - ❖ Realizzazione e posa **percorso tattile**: € 829,00
  - ❖ Realizzazione **orto** a cumuli e n. 4 **fioriere** : € 900,00
  - ❖ Costruzione di n.2 **tepee** in canne di bambù, realizzazione di nuovo ingresso e acquisto n.2 **viti**: € 1.291,00
  - ❖ Costi di progettazione **direzione lavori**: € 600,00
  - ❖ **Attività didattica** (n. 3 incontri formativi con le insegnanti della durata di 2 ore cad. e n. 4 laboratori didattici della durata di 2 ore, nell'ambito dei quali i bambini collaboreranno al completamento dell'orto): € 450,00
- Totale € 10,750 + IVA**

## **Le risorse**

---



❖ **Marco Ponte**

Presidente Associazione Scuola Materna di Rebbio  
info@scuolamaternadirebbio.it

❖ **Marco Martinelli**

Vice- Presidente Cooperativa Sociale Il Seme  
marcomartinelli@ilseme.info

# Contatti

---